VEDRETE CHE ALLEGRIA.

a favorite DUETT as Sung by

Sig.ra Morichelli, & Sig.r Cipriani,

in the OPERA of

LA SCUOLA DE MARITATI,

Composed by

SIG.R V. MARTINI.

Entered at Stationers Hall. Price 3.s

London, Printed for & Sold by J. Dale, No. 19 Cornhill, & 132 Oxford Street, facing Hanover Square.

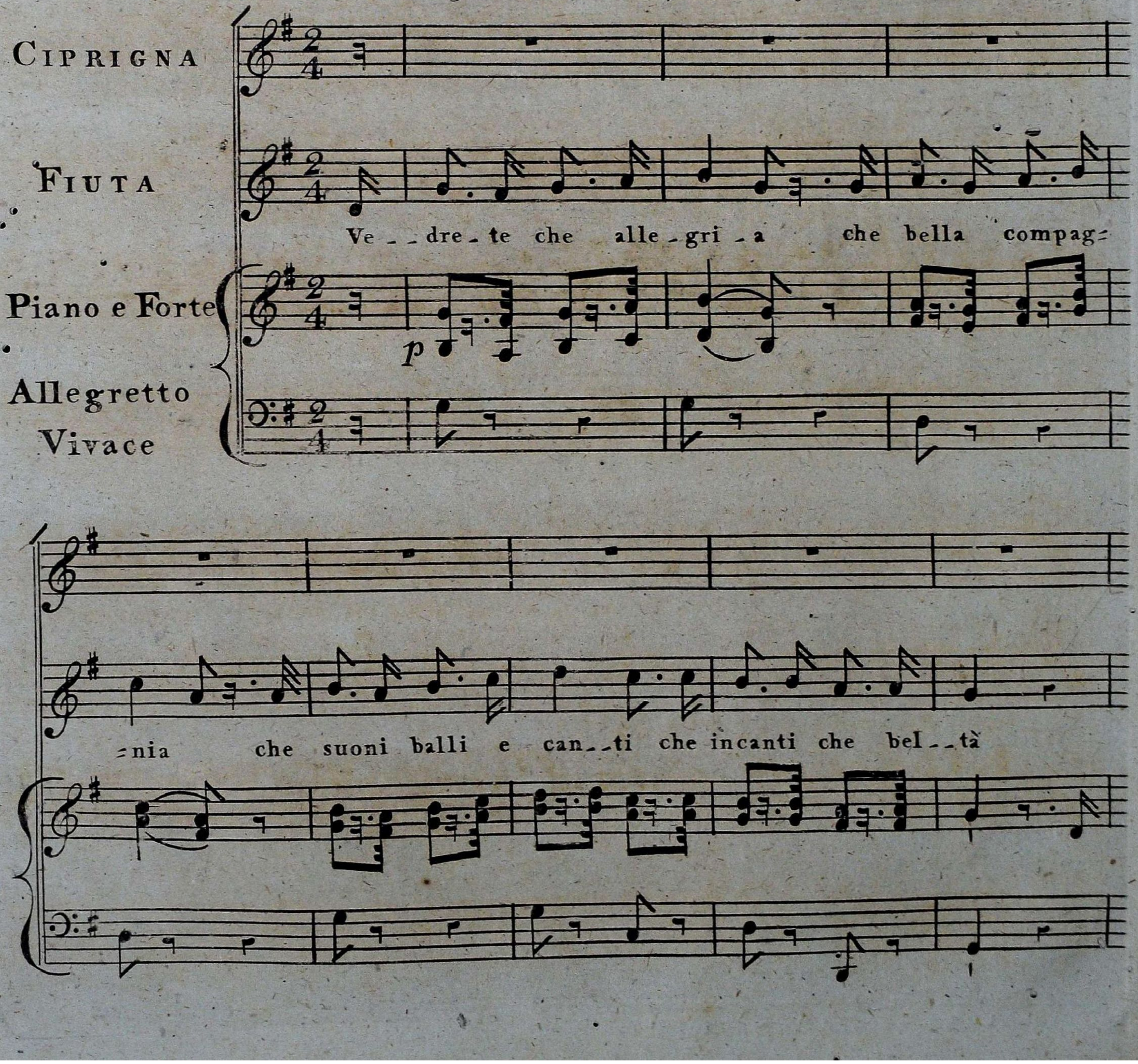

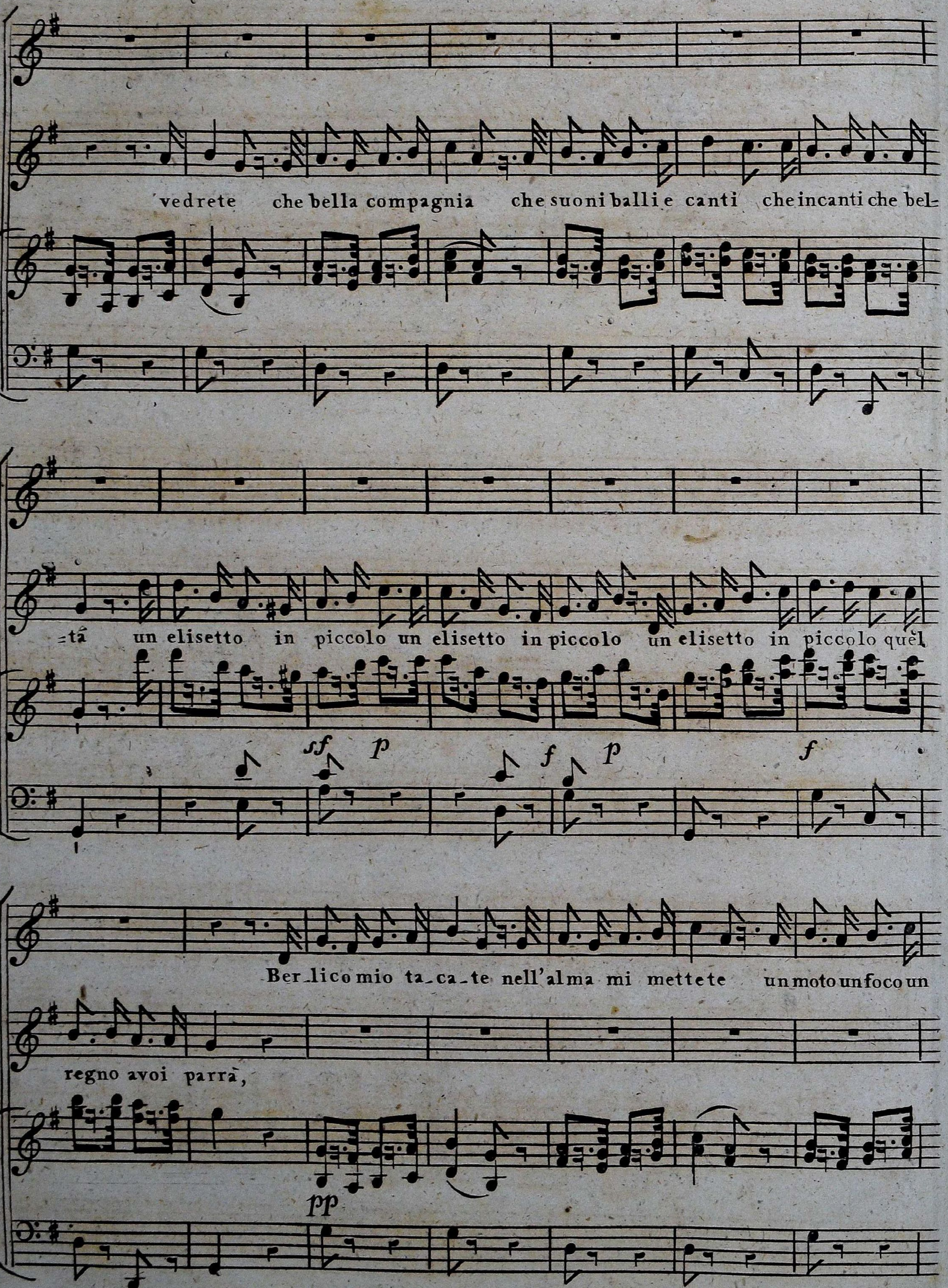
vedrete che bella compagnia che suoni balli e canti che incanti che bel-
-tà un elisetto in piccolo un elisetto in piccolo un elisetto in piccolo quel
sf p f p f
Ber_lico mio ta_ca_te nell'alma mi mettete un moto un foco un
regno a voi parrà,
pp

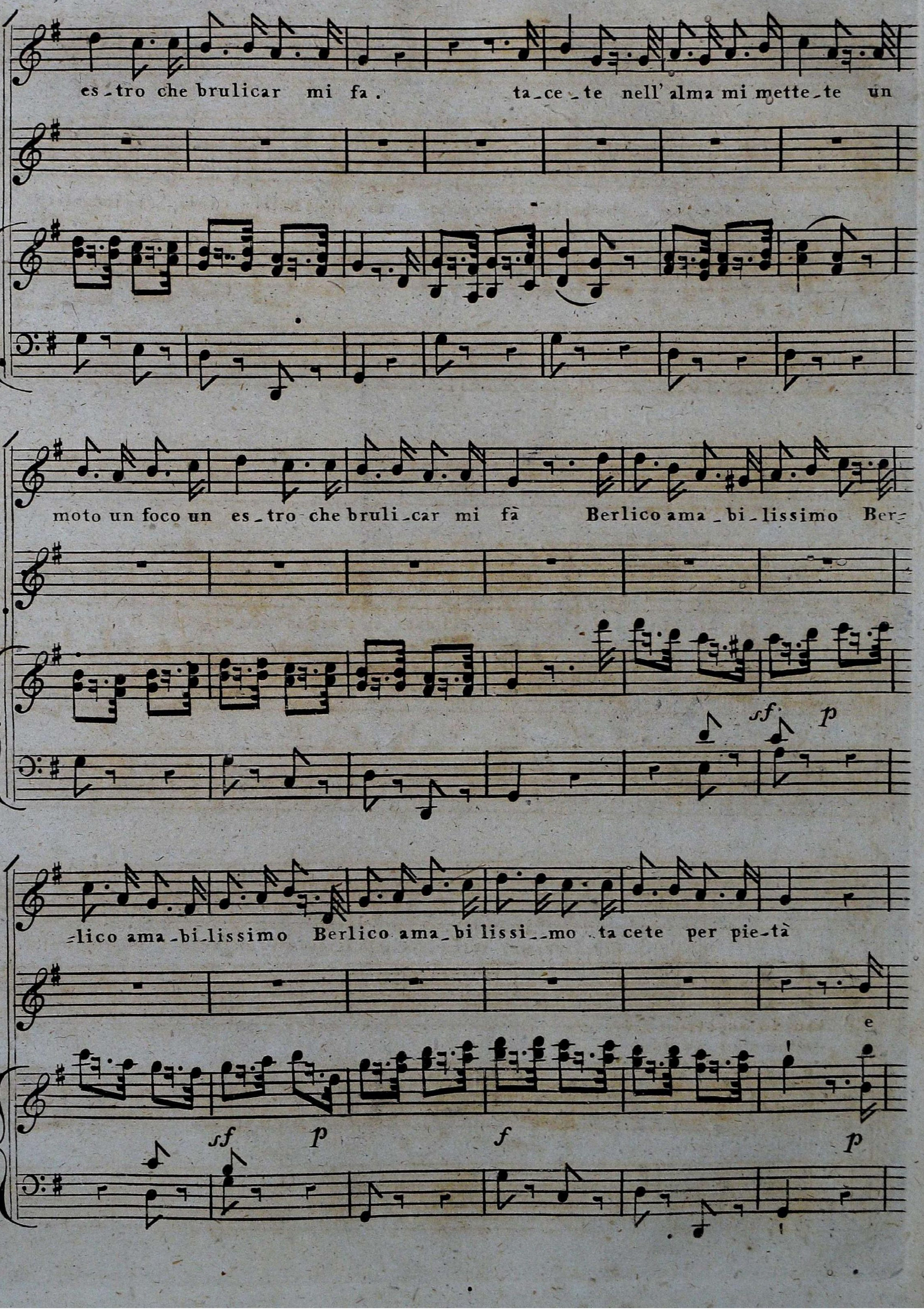
es_tro che brulicar mi fa . ta_ce_te nell' alma mi mette_te un
moto un foco un es_tro che bruli_car mi fà Berlico ama_bi_lissimo Ber_
_lico ama_bi_lissimo Berlico ama_bi lissi_mo ta cete per pie_tà
e

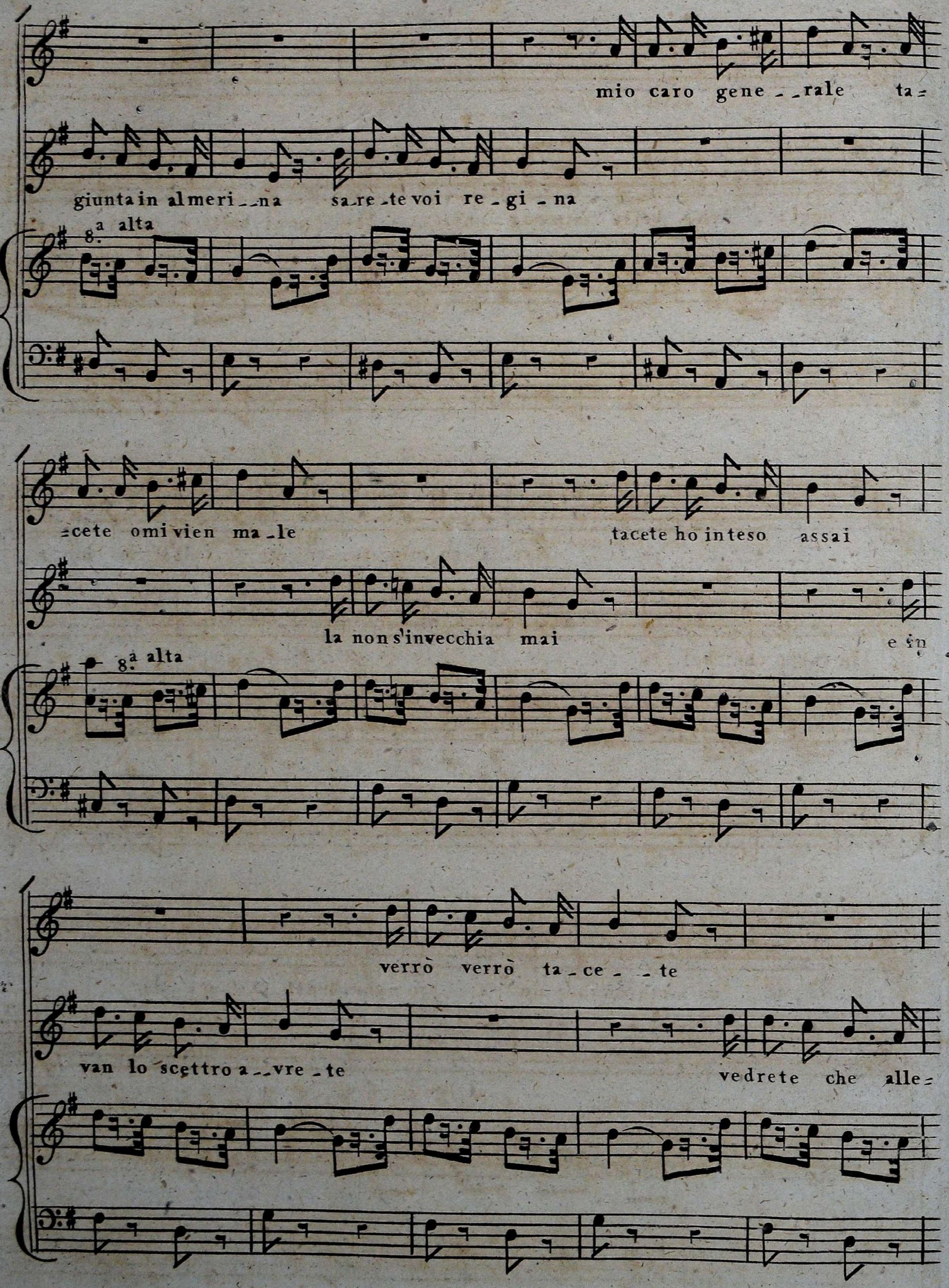
mio caro gene_ _rale ta=
giunta in almeri_ _na sa_re_te voi re_gi_na
8.a alta
=cete omi vien ma_le tacete ho inteso assai
la non s'invecchia mai e in
8.a alta
verrò verrò ta_ce_ _te
van lo scettro a_ _vre_te vedrete che alle=

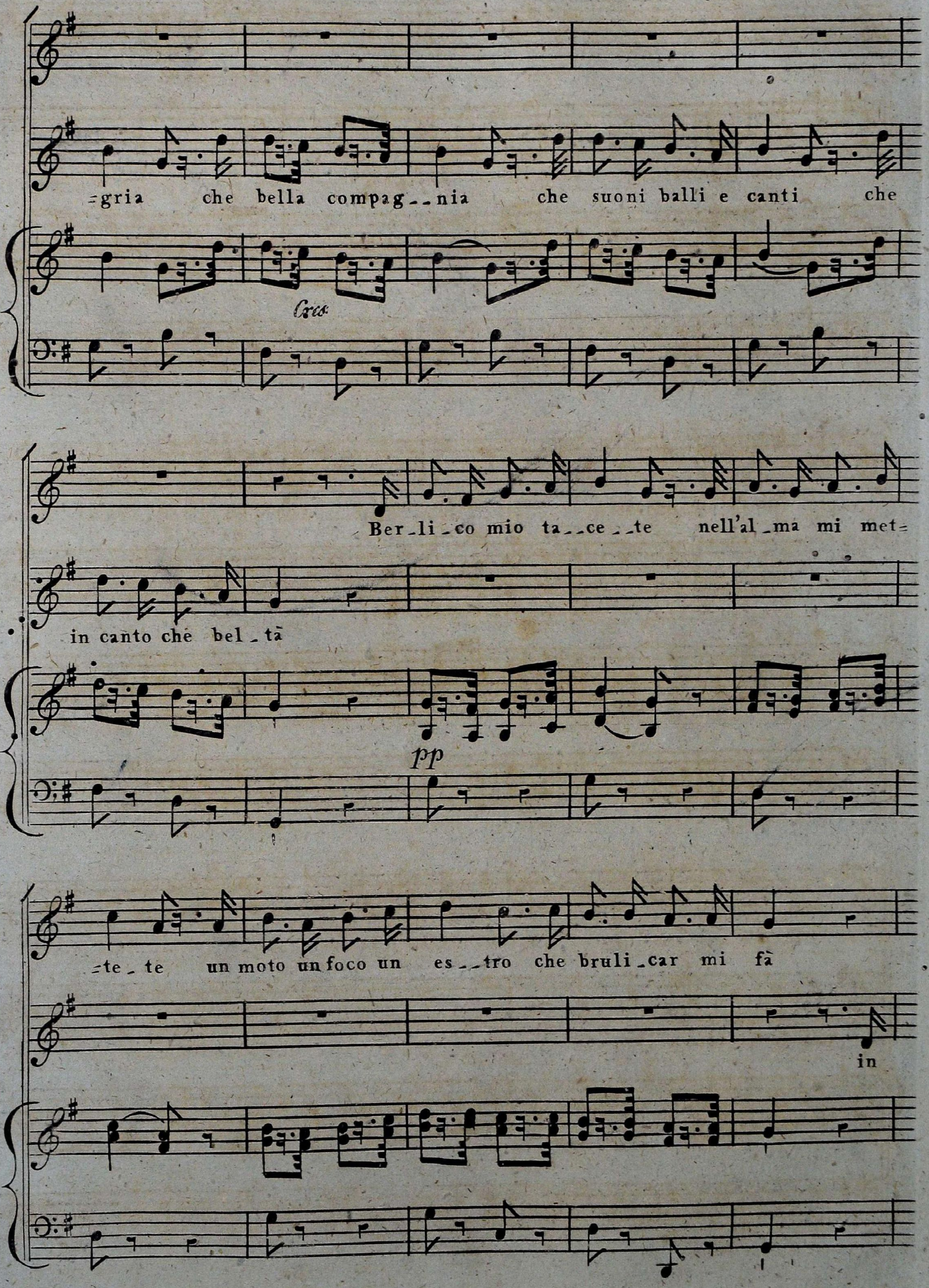

=gria che bella compag_ _nia che suoni balli e canti che
Cres
Ber_li_co mio ta_ _ce_ _te nell'al_ma mi met=
in canto che bel_tà
pp
=te_te un moto un foco un es_ _tro che bruli_car mi fà
in

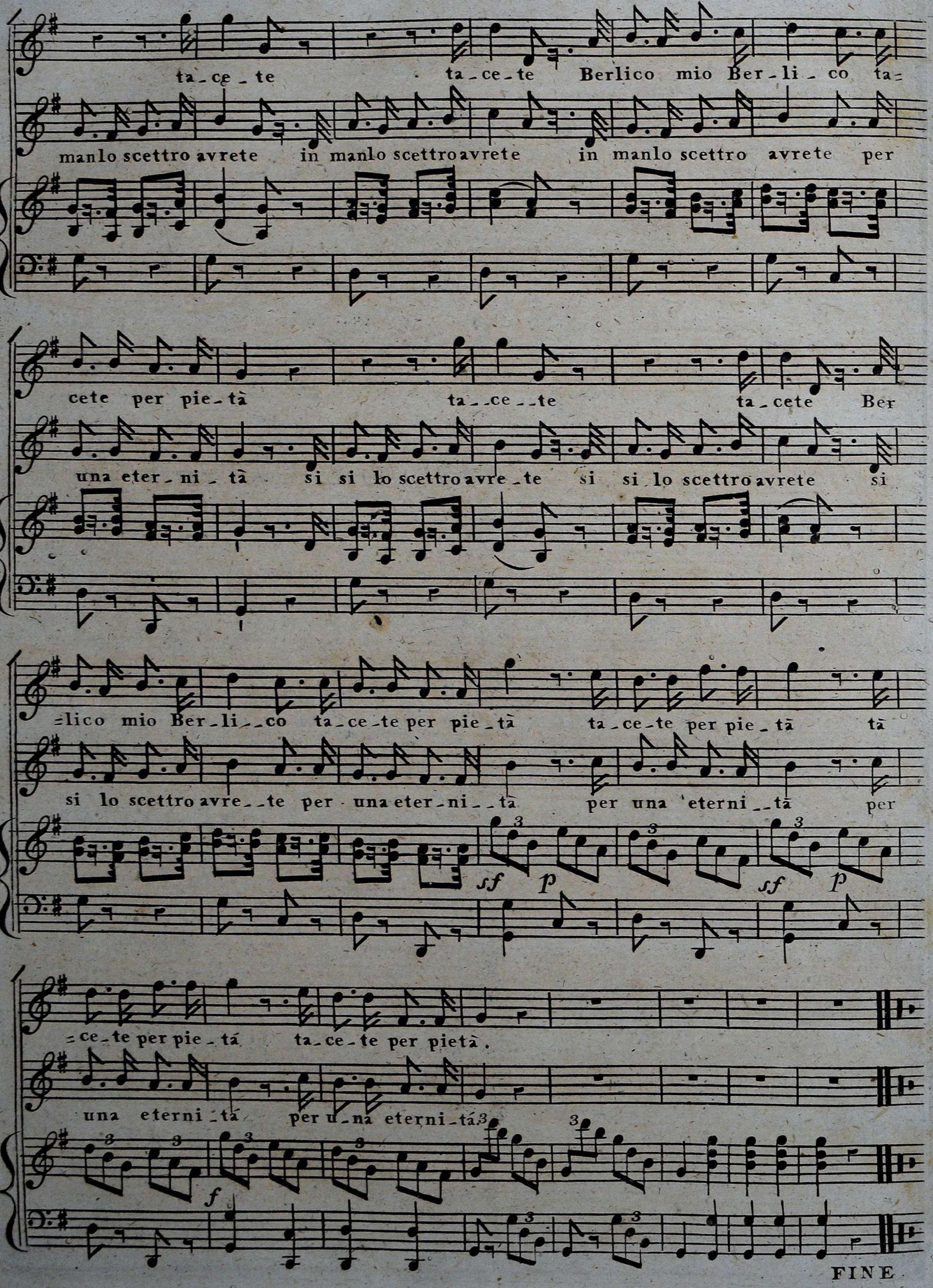
ta_ce_te ta_ce_te Berlico mio Ber_li_co ta=
manlo scettro avrete in manlo scettro avrete in manlo scettro avrete per
cete per pie_tà ta_ce_te ta_cete Ber
una eter_ni_tà si si lo scettro avre_te si si lo scettro avrete si
=lico mio Ber_li_co ta_ce_te per pie_tà ta_ce_te per pie_tà tà
si lo scettro avre_te per una eter_ni_tà per una eterni_tà per
sf p sf p
=ce_te per pie_tà ta_ce_te per pietà.
una eterni_tà per u_na eterni_tà
f
FINE